Liberté • Égalité • Fraternité
RÉPUBLIQUE FRANÇAISE

MINISTÈRE DE L'ÉCONOMIE
ET DES FINANCES







ÉTUDES ÉCONOMIQUES

CONJONCTURE

Tableau de bord trimestriel de l'emploi salarié - Juin 2017

DIRECTION GÉNÉRALE
DES ENTREPRISES

Directeur de la publication : Pascal Faure
Rédacteur en chef : François Magnien
Auteur : Judith Chau
Secrétariat de rédaction : Martine Automme, Nicole Merle-Lamoot
Maquette : Hélène Allias-Denis, Brigitte Baroin

ISSN : 2269-7632
Dépôt légal : 2017
DGE - 67, rue Barbès, 94200 Ivry-sur-Seine

Le tableau de bord trimestriel de l'emploi salarié

Premier trimestre 2017

Synthèse de l'emploi salarié

Vue d'ensemble 4 - 5

Tableaux sectoriels détaillés 6 - 7

Graphiques détaillés

Emploi et valeur ajoutée 8

Graphiques sectoriels détaillés 9 - 10

Avertissement :

À compter du premier trimestre 2017, le tableau de bord de l'emploi salarié couvre l'ensemble de l'emploi salarié à l'exception de l'emploi agricole et des activités extraterritoriales. Il intègre ainsi l'emploi des établissements privés et celui de la Fonction publique. De plus, le champ géographique est étendu aux départements d'outre-mer (hors Mayotte).

Les estimations trimestrielles d'emploi salarié comptabilisent le nombre de personnes en emploi, c'est-à-dire corrigé de la multiactivité de certains travailleurs.

http://www.entreprises.gouv.fr/etudes-et-statistiques/conjoncture/emploi

La hausse de l'emploi s'amplifie de nouveau au premier trimestre 2017

Au premier trimestre 2017, la hausse de **l'emploi salarié total**[1] (direct et intérim) s'amplifie de nouveau (+ 88 800 salariés après + 65 900 au quatrième trimestre 2016).
Cette vive croissance est portée par l'emploi direct (+ 71 800 salariés après + 23 600), l'emploi intérimaire augmentant plus modérément (+ 17 000 salariés après + 42 300).

L'emploi total **dans l'industrie** (y compris intérim) fléchit ce trimestre (- 12 200 postes après + 13 200 au trimestre précédent). L'emploi intérimaire (- 7 000 après + 17 000 intérimaires) marque le pas après deux trimestres de croissance. L'emploi direct continue de baisser (- 5 200 emplois après - 3 800).
Au premier trimestre 2017, la baisse de l'emploi direct est de nouveau sensible dans la *métallurgie et la fabrication de produits métalliques* (- 500 après - 700) et l'*industrie automobile* (- 500 après - 1 600). À l'inverse, l'emploi de la *fabrication de denrées alimentaires, de boissons et de produits à base de tabac* (+ 1 300 après + 1 000) et de celle *d'autres matériels de transport* (+ 500 après + 1 100) demeure dynamique. Enfin, hors industrie manufacturière, l'emploi industriel décline sans interruption depuis deux ans (- 3 300 après - 2 200).
Sur un an, le recul de l'emploi total dans l'industrie (- 1 200 salariés) reste fortement atténué par le gain de l'emploi intérimaire (+ 18 500 emplois), l'emploi direct baissant nettement (- 19 700 postes).

Au premier trimestre 2017, l'emploi total du **secteur de la construction** (y compris intérim) croît fortement (+ 21 200 salariés après + 4 000 le trimestre précédent) porté par la progression de l'emploi intérimaire (+ 11 900 intérimaires après + 6 800), mais aussi par celle de l'emploi direct (+ 9 300 après - 2 800) à nouveau en croissance après cinq années de baisses ininterrompues.
Sur un an, l'emploi total dans la construction affiche au final une hausse de 29 400 postes par rapport au premier trimestre 2016. L'augmentation de l'emploi intérimaire (+ 27 700 intérimaires) y contribue principalement, l'emploi direct bien plus faiblement (+ 1 700 salariés).

L'emploi **tertiaire marchand** (y compris l'intérim de tous les secteurs) croît de nouveau fortement au premier trimestre 2017 (+ 71 600 après + 66 900 emplois), avec un gain de 246 700 emplois sur un an. L'emploi tertiaire marchand, y compris l'intérim du seul secteur tertiaire marchand, progresse également plus fortement que le trimestre précédent (+ 51 700 contre + 43 000). La croissance de l'emploi tertiaire marchand direct (hors intérim tous secteurs) est en effet marquée ce trimestre (+ 54 600 après + 24 600), notamment pour l'*hébergement et la restauration* (+ 13 500) et l'*information et la communication* (+ 6 100).

Au premier trimestre 2017, la hausse de l'emploi direct du **secteur tertiaire non marchand**[2], emplois publics et privés confondus, accélère (+ 13 200 salariés après + 5 600). L'emploi direct augmente de 50 500 salariés sur un an, dont 24 600 postes dans les établissements privés de ce secteur.

Effectifs salariés au premier trimestre 2017

Données en fin de trimestre corrigées des variations saisonnières

Secteurs d'activité	Effectifs au 31 mars 2017 en milliers	Part de l'emploi privé (en %)	Évolution en milliers			Évolution en %		
			2017 - T1	sur 1 an	Depuis le 31/12/2010	2017 - T1	sur 1 an	Depuis le 31/12/2010
Ensemble des salariés (hors activités extraterritoriales et agricoles)	**24 629,7**	**76,4**	**88,8**	**279,1**	**564,0**	**0,4**	**1,1**	**2,3**
dont :								
Industrie	**3 141,8**	**98,5**	**-5,2**	**-19,7**	**-168,9**	**-0,2**	**-0,6**	**-5,1**
Intérim industriel	277,6		-7,0	18,5	3,4	-2,5	7,1	1,2
Industrie y compris intérim	3 419,4		-12,2	-1,2	-165,5	-0,4	0,0	-4,6
Construction	**1 342,8**	**99,9**	**9,3**	**1,7**	**-133,6**	**0,7**	**0,1**	**-9,0**
Intérim construction	134,7		11,9	27,7	17,7	9,7	25,9	15,1
Construction y compris intérim	1 477,5		21,2	29,4	-115,9	1,5	2,0	-7,3
Tertiaire marchand (y compris intérim tous secteurs)	**12 074,1**	**98,4**	**71,6**	**246,7**	**573,9**	**0,6**	**2,1**	**5,0**
dont intérim (tous secteurs)	687,6		17,0	92,9	93,7	2,5	15,6	15,8
Tertiaire hors intérim non tertiaire marchand	11 643,7		51,7	185,4	537,2	0,4	1,6	4,8
Tertiaire non marchand	**8 071,1**	**31,1**	**13,2**	**50,5**	**292,8**	**0,2**	**0,6**	**3,8**
dont établissements privés	2 514,1		5,1	24,6	120,4	0,2	1,0	5,0

Sources : Insee ; Acoss ; Dares.

[1] Voir avertissement page 3.
[2] Administration publique, enseignement, santé humaine et action sociale.

Emploi salarié total et emploi intérimaire

Effectif salarié total

Données en fin de trimestre - corrigées des variations saisonnières
Indice base 100 au 4e trimestre 2010

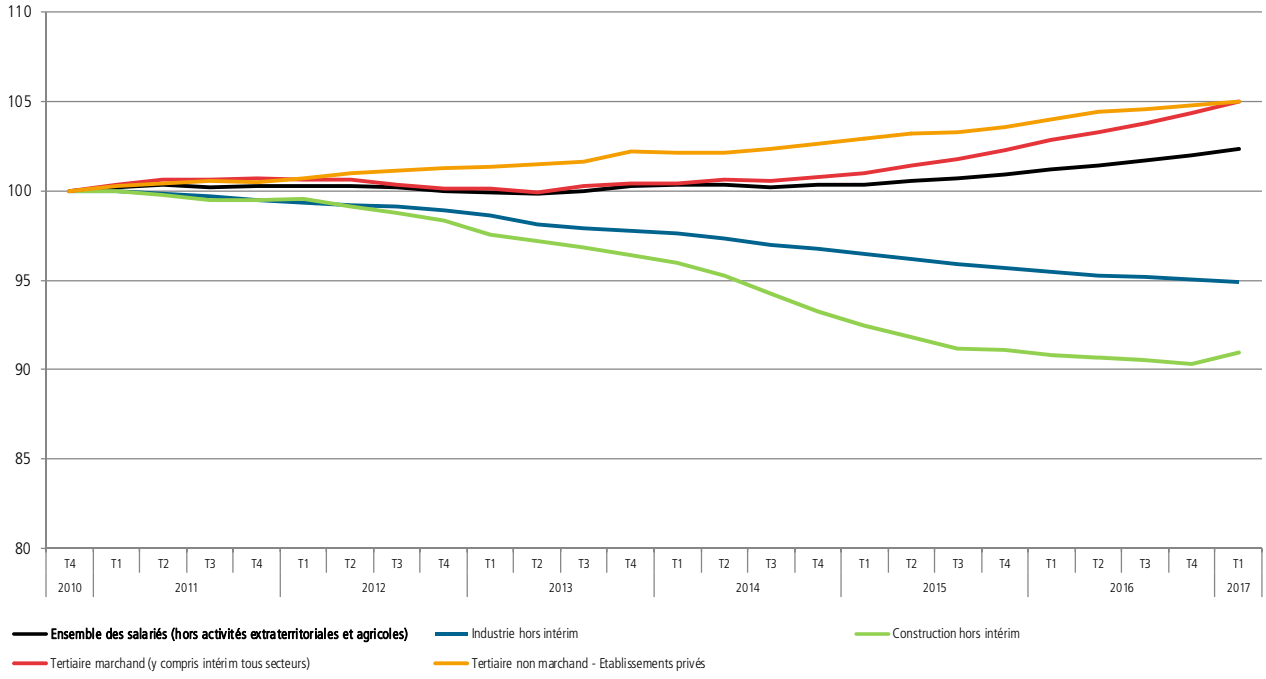

Emploi intérimaire

Estimations de fin de trimestre - corrigées des variations saisonnières
Indice base 100 au 4e trimestre 2010

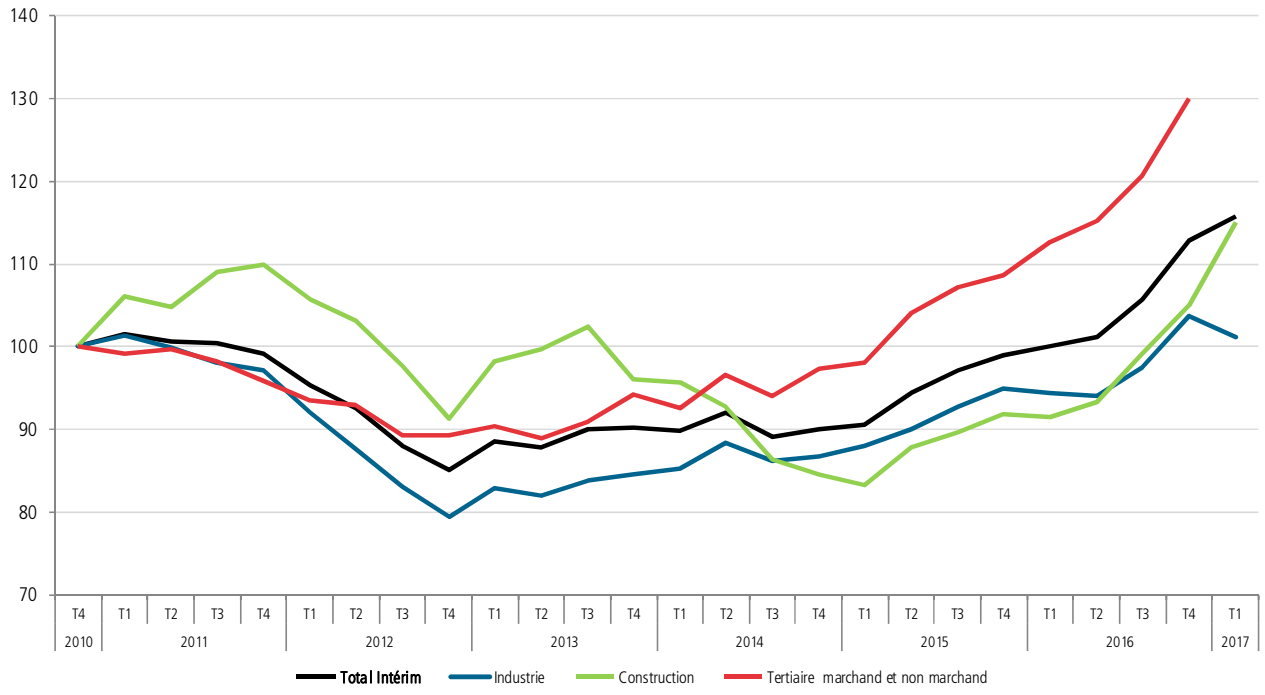

Sources : Insee ; Acoss ; Dares.

Emploi sectoriel en niveau

Données en fin de trimestre corrigées des variations saisonnières

Secteurs d'activité	Effectifs au 31 mars. 2017	Évolution (en milliers)					
		2016			2017	Sur 1 an	Depuis le 31/12/10
	en milliers	T2	T3	T4	T1		
Fabrication de denrées alimentaires, de boissons et de produits à base de tabac	568,1	0,7	-0,1	1,0	1,3	2,9	4,2
Cokéfaction et raffinage	9,5	0,0	-0,1	0,1	-0,1	-0,1	-1,8
Fabrication de produits informatiques, électroniques et optiques	131,4	-0,8	0,1	0,1	-0,3	-0,9	-9,1
Fabrication d'équipements électriques	108,3	-1,0	-0,1	-0,3	-0,7	-2,1	-13,0
Fabrication de machines et équipements*	177,5	-1,4	-0,8	-0,5	-0,7	-3,4	-13,5
Industrie automobile	193,0	-1,2	0,4	-1,6	-0,5	-2,9	-36,4
Fabrication d'autres matériels de transport	155,2	-0,5	2,1	1,1	0,5	3,2	22,8
Fabrication de textiles, industries de l'habillement, industrie du cuir et de la chaussure	105,2	0,1	0,2	-0,2	0,2	0,3	-11,5
Travail du bois, industries du papier et imprimerie	181,7	-1,1	-1,2	-0,7	-0,5	-3,5	-35,7
Industrie chimique	140,5	-0,4	0,8	-0,5	-0,1	-0,2	-3,0
Industrie pharmaceutique	82,6	0,2	1,2	0,0	0,2	1,6	-0,4
Fabrication de produits en caoutchouc et en plastique ainsi que d'autres produits minéraux non métalliques	266,4	-0,8	-0,3	0,2	-0,8	-1,7	-30,2
Métallurgie et fabrication de produits métalliques à l'exception des machines et des équipements	379,0	-1,1	-1,5	-0,7	-0,5	-3,8	-25,3
Autres industries manufacturières, réparation et installation de machines et d'équipements	276,0	0,0	-0,9	0,1	0,2	-0,6	-13,6
Industrie manufacturière	**2 774,3**	**-7,4**	**-0,3**	**-1,6**	**-2,0**	**-11,3**	**-166,7**
Industries extractives, énergie, eau, gestion des déchets et dépollution	367,4	-1,4	-1,7	-2,2	-3,3	-8,6	-2,2
Industrie (1)	**3 141,8**	**-8,7**	**-2,0**	**-3,8**	**-5,2**	**-19,7**	**-168,9**
Intérimaires dans l'industrie	277,6	-1,0	9,5	17,0	-7,0	18,5	3,4
Industrie y compris intérim	3 419,4	-9,7	7,5	13,2	-12,2	-1,2	-165,5
Construction (2)	**1 342,8**	**-2,0**	**-2,8**	**-2,8**	**9,3**	**1,7**	**-133,6**
Intérimaires dans la construction	134,7	2,2	6,8	6,8	11,9	27,7	17,7
Construction y compris intérim	1 477,5	0,2	4,0	4,0	21,2	29,4	-115,9
Commerce, réparation d'automobiles et de motocycles	**3 123,3**	**3,9**	**3,9**	**5,8**	**4,7**	**18,3**	**51,1**
dont Commerce et réparation d'automobiles et de motocycles	373,6	1,4	1,2	-0,9	0,6	2,3	-14,7
Commerce de gros, à l'exception des automobiles et des motocycles	961,9	-3,2	0,5	0,6	1,2	-0,9	-14,8
Commerce de détail, à l'exception des automobiles et des motocycles	1 787,7	5,7	2,1	6,2	2,8	16,8	80,5
Transports et entreposage	**1 387,8**	**7,8**	**0,3**	**3,1**	**4,4**	**15,6**	**14,3**
Hébergement et restauration	**1 071,6**	**3,6**	**5,3**	**6,4**	**13,5**	**28,8**	**99,1**
dont Hébergement	265,2	-2,2	-1,0	0,9	2,4	0,1	3,4
Restauration	806,4	5,8	6,4	5,4	11,1	28,7	95,8
Information et communication	**747,4**	**5,2**	**6,2**	**2,4**	**6,1**	**19,9**	**46,8**
dont Édition, audiovisuel et diffusion	217,6	1,6	1,2	-1,3	0,4	1,9	0,7
Télécommunications	120,0	-0,8	-0,8	-0,5	-0,1	-2,2	-22,6
Activités informatiques et services d'information	409,9	4,4	5,6	4,4	5,8	20,2	68,8
Activités financières et d'assurance	**870,0**	**0,0**	**-0,8**	**1,2**	**1,4**	**1,8**	**31,6**
Activités immobilières	**241,6**	**0,8**	**0,5**	**0,7**	**-0,7**	**1,3**	**2,3**
Activités scientifiques et techniques, services administratifs et de soutien**	**3 290,6**	**23,3**	**41,8**	**47,3**	**38,2**	**150,6**	**344,6**
dont Activités juridiques, comptables, de gestion, d'architecture, d'ingénierie, de contrôle et d'analyses techniques	1 033,8	7,8	6,8	4,4	8,5	27,5	138,0
Recherche-développement scientifique	163,8	-0,5	1,0	-0,2	-0,3	0,0	0,7
Autres activités spécialisées, scientifiques et techniques	213,6	-0,4	4,1	-4,1	0,7	0,3	4,4
Activités de services administratifs et de soutien (hors intérim)	1 191,8	10,2	2,6	4,8	12,3	29,9	107,9
Intérim (tous secteurs y compris de l'agriculture)	687,6	6,1	27,5	42,3	17,0	92,9	93,7
Autres activités de services	**1 341,7**	**2,2**	**4,2**	**-0,1**	**4,0**	**10,3**	**-16,1**
dont Arts, spectacles et activités récréatives	302,2	0,1	1,2	0,8	3,6	5,7	24,7
Autres activités de services	583,9	1,9	3,0	-0,8	0,4	4,5	13,4
Activités des ménages en tant qu'employeurs	455,6	0,0	0,0	0,0	0,0	0,0	-54,2
Tertiaire marchand (y compris intérim tous secteurs) **(3)**	**12 074,1**	**46,7**	**61,5**	**66,9**	**71,6**	**246,7**	**573,9**
Tertiaire marchand non compris intérim de l'industrie, de la construction, de l'agriculture et du tertiaire non marchand	11 643,7	45,5	45,2	43,0	51,7	185,4	537,2
Secteurs principalement marchands (1)+(2)+(3)	**16 558,7**	**36,0**	**56,7**	**60,3**	**75,7**	**228,7**	**271,4**
Tertiaire non marchand (4)	**8 071,1**	**17,8**	**13,9**	**5,6**	**13,2**	**50,5**	**292,8**
dont Établissements privés	2 514,1	9,6	4,8	5,1	5,1	24,6	120,4
Ensemble des salariés* (1)+(2)+(3)+(4)**	**24 629,7**	**53,8**	**70,6**	**65,9**	**88,8**	**279,1**	**564,0**

* Non classée ailleurs.
** Y compris l'intérim.
*** Hors activités extraterritoriales et agricoles.
Sources : Insee ; Acoss ; Dares.

Emploi sectoriel en évolution

Données en fin de trimestre corrigées des variations saisonnières

Secteurs d'activité	Évolution (en %)					
	2016		2017		Sur 1 an	Depuis le 31/12/10
	T2	T3	T4	T1		
Fabrication de denrées alimentaires, de boissons et de produits à base de tabac	0,1	0,0	0,2	0,2	0,5	0,7
Cokéfaction et raffinage	0,0	-1,0	1,1	-1,0	-1,0	-15,9
Fabrication de produits informatiques, électroniques et optiques	-0,6	0,1	0,1	-0,2	-0,7	-6,5
Fabrication d'équipements électriques	-0,9	-0,1	-0,3	-0,6	-1,9	-10,7
Fabrication de machines et équipements*	-0,8	-0,4	-0,3	-0,4	-1,9	-7,1
Industrie automobile	-0,6	0,2	-0,8	-0,3	-1,5	-15,9
Fabrication d'autres matériels de transport	-0,3	1,4	0,7	0,3	2,1	17,2
Fabrication de textiles, industries de l'habillement, industrie du cuir et de la chaussure	0,1	0,2	-0,2	0,2	0,3	-9,9
Travail du bois, industries du papier et imprimerie	-0,6	-0,7	-0,4	-0,3	-1,9	-16,4
Industrie chimique	-0,3	0,6	-0,4	-0,1	-0,1	-2,1
Industrie pharmaceutique	0,2	1,5	0,0	0,2	2,0	-0,5
Fabrication de produits en caoutchouc et en plastique ainsi que d'autres produits minéraux non métalliques	-0,3	-0,1	0,1	-0,3	-0,6	-10,2
Métallurgie et fabrication de produits métalliques à l'exception des machines et des équipements	-0,3	-0,4	-0,2	-0,1	-1,0	-6,3
Autres industries manufacturières, réparation et installation de machines et d'équipements	0,0	-0,3	0,0	0,1	-0,2	-4,7
Industrie manufacturière	**-0,3**	**0,0**	**-0,1**	**-0,1**	**-0,4**	**-5,7**
Industries extractives, énergie, eau, gestion des déchets et dépollution	-0,4	-0,5	-0,6	-0,9	-2,3	-0,6
Industrie (1)	**-0,3**	**-0,1**	**-0,1**	**-0,2**	**-0,6**	**-5,1**
Intérimaires dans l'industrie	-0,4	3,7	6,4	-2,5	7,1	1,2
Industrie y compris intérim	-0,3	0,2	0,4	-0,4	0,0	-4,6
Construction (2)	**-0,1**	**-0,2**	**-0,2**	**0,7**	**0,1**	**-9,0**
Intérimaires dans la construction	2,1	6,2	5,9	9,7	25,9	15,1
Construction y compris intérim	0,0	0,3	0,3	1,5	2,0	-7,3
Commerce, réparation d'automobiles et de motocycles	**0,1**	**0,1**	**0,2**	**0,2**	**0,6**	**1,7**
dont Commerce et réparation d'automobiles et de motocycles	0,4	0,3	-0,2	0,2	0,6	-3,8
Commerce de gros, à l'exception des automobiles et des motocycles	-0,3	0,1	0,1	0,1	-0,1	-1,5
Commerce de détail, à l'exception des automobiles et des motocycles	0,3	0,1	0,3	0,2	0,9	4,7
Transports et entreposage	**0,6**	**0,0**	**0,2**	**0,3**	**1,1**	**1,0**
Hébergement et restauration	**0,3**	**0,5**	**0,6**	**1,3**	**2,8**	**10,2**
dont Hébergement	-0,8	-0,4	0,3	0,9	0,0	1,3
Restauration	0,7	0,8	0,7	1,4	3,7	13,5
Information et communication	**0,7**	**0,8**	**0,3**	**0,8**	**2,7**	**6,7**
dont Édition, audiovisuel et diffusion	0,7	0,6	-0,6	0,2	0,9	0,3
Télécommunications	-0,7	-0,7	-0,4	-0,1	-1,8	-15,8
Activités informatiques et services d'information	1,1	1,4	1,1	1,4	5,2	20,2
Activités financières et d'assurance	**0,0**	**-0,1**	**0,1**	**0,2**	**0,2**	**3,8**
Activités immobilières	**0,3**	**0,2**	**0,3**	**-0,3**	**0,5**	**1,0**
Activités scientifiques et techniques, services administratifs et de soutien**	**0,7**	**1,3**	**1,5**	**1,2**	**4,8**	**11,7**
dont Activités juridiques, comptables, de gestion, d'architecture, d'ingénierie, de contrôle et d'analyses techniques	0,8	0,7	0,4	0,8	2,7	15,4
Recherche-développement scientifique	-0,3	0,6	-0,1	-0,2	0,0	0,4
Autres activités spécialisées, scientifiques et techniques	-0,2	1,9	-1,9	0,3	0,1	2,1
Activités de services administratifs et de soutien (hors intérim)	0,9	0,2	0,4	1,0	2,6	10,0
Intérim (tous secteurs y compris de l'agriculture)	1,0	4,6	6,7	2,5	15,6	15,8
Autres activités de services	**0,2**	**0,3**	**0,0**	**0,3**	**0,8**	**-1,2**
dont Arts, spectacles et activités récréatives	0,0	0,4	0,3	1,2	1,9	8,9
Autres activités de services	0,3	0,5	-0,1	0,1	0,8	2,3
Activités des ménages en tant qu'employeurs	0,0	0,0	0,0	0,0	0,0	-10,6
Tertiaire marchand (y compris intérim tous secteurs) **(3)**	**0,4**	**0,5**	**0,6**	**0,6**	**2,1**	**5,0**
Tertiaire marchand non compris intérim de l'industrie, de la construction et de l'agriculture	0,4	0,4	0,4	0,4	1,6	4,8
Secteurs principalement marchands (1)+(2)+(3)	**0,2**	**0,3**	**0,4**	**0,5**	**1,4**	**1,7**
Tertiaire non marchand (4)	**0,2**	**0,2**	**0,1**	**0,2**	**0,6**	**3,8**
dont Établissements privés	0,4	0,2	0,2	0,2	1,0	5,0
Ensemble des salariés* (1)+(2)+(3)+(4)**	**0,2**	**0,3**	**0,3**	**0,4**	**1,1**	**2,3**

* Non classée ailleurs
** Y compris l'intérim.
*** Hors activités extraterritoriales et agricoles.
Sources : Insee ; Acoss ; Dares.

Estimations de fin de trimestre pour l'emploi – données corrigées des variations saisonnières

Évolutions trimestrielles pour les secteurs de l'industrie

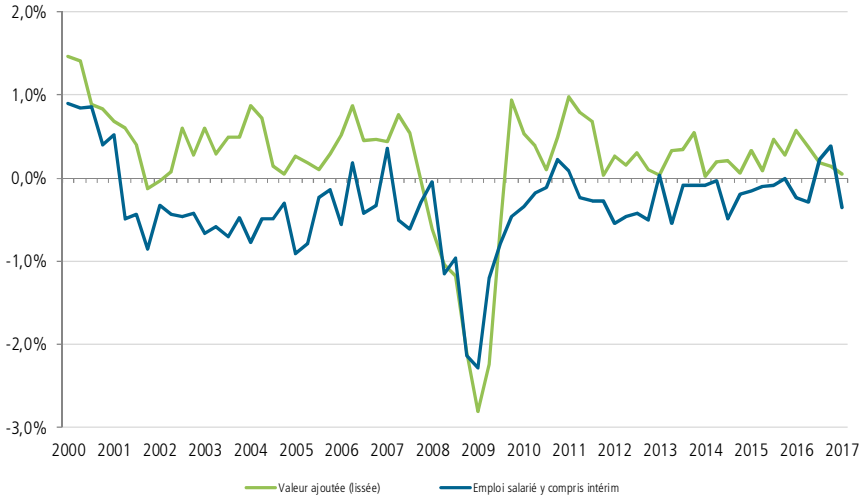

Évolutions trimestrielles pour le secteur de la construction

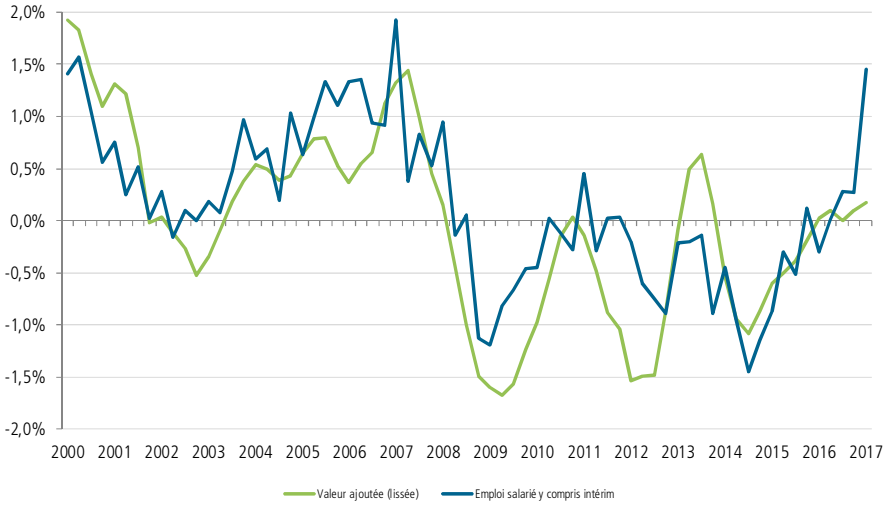

Évolutions trimestrielles pour les secteurs du tertiaire marchand

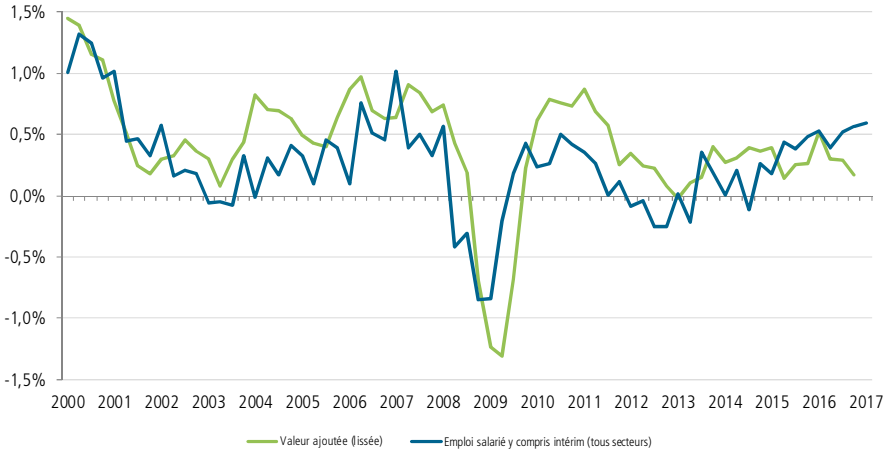

Sources : Insee, pour l'emploi salarié et Comptes nationaux en base 2010 en volume aux prix de l'année précédente chaînés pour la valeur ajoutée ; Dares pour l'emploi intérimaire ; calculs DGE (lissage d'ordre 3 des évolutions trimestrielles de la valeur ajoutée).

Évolution des effectifs salariés par secteur

Données de fin de trimestre corrigées des variations saisonnières – Indices base 100 au 4e trimestre 2010

Industrie

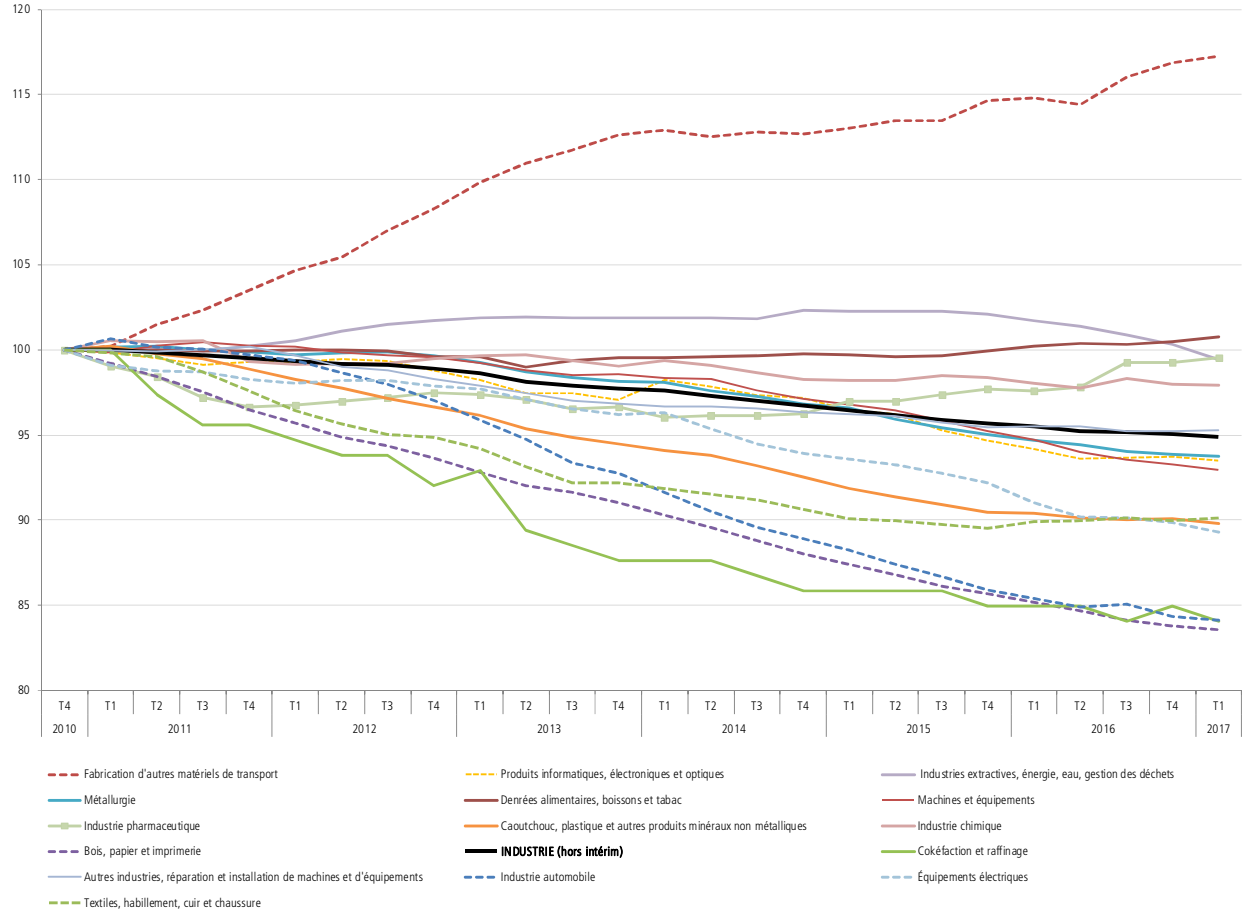

Tertiaire marchand

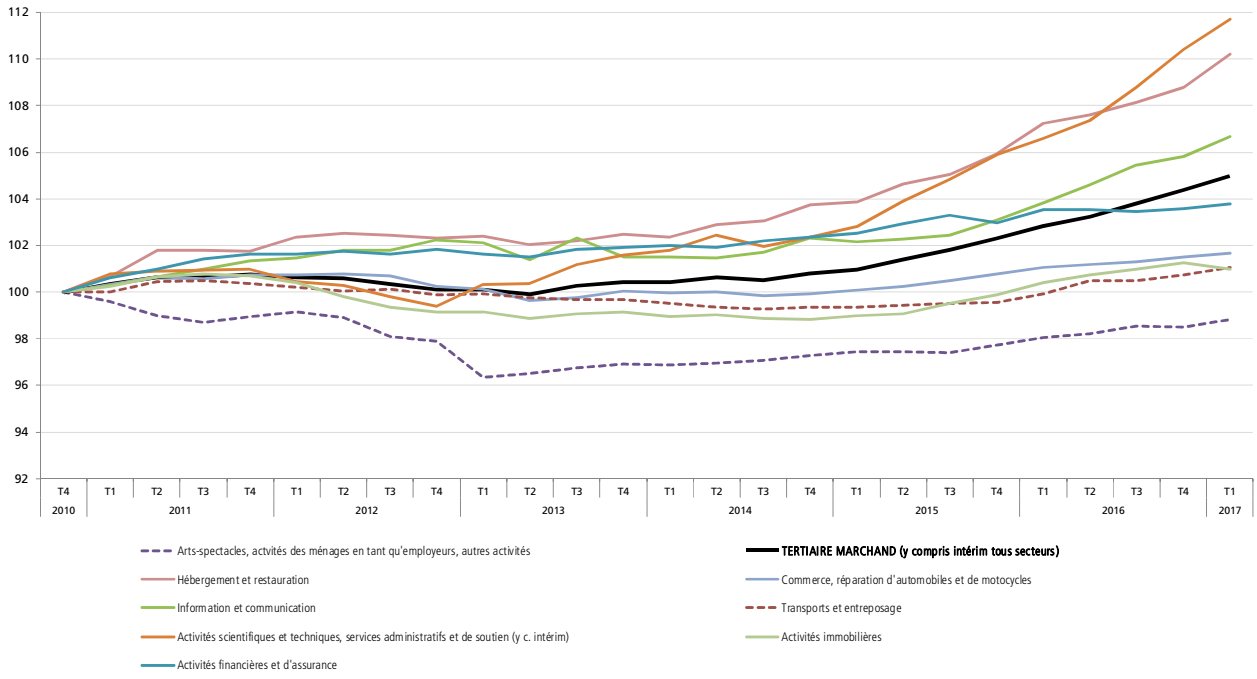

Sources : Insee ; Acoss ; Dares.

Répartition des effectifs salariés par secteur

Données de fin de trimestre corrigées des variations saisonnières

Ensemble des secteurs marchands

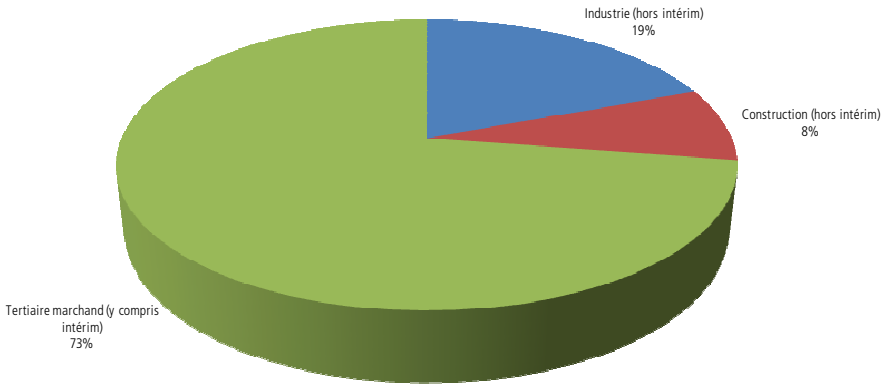

Industrie (hors intérim)

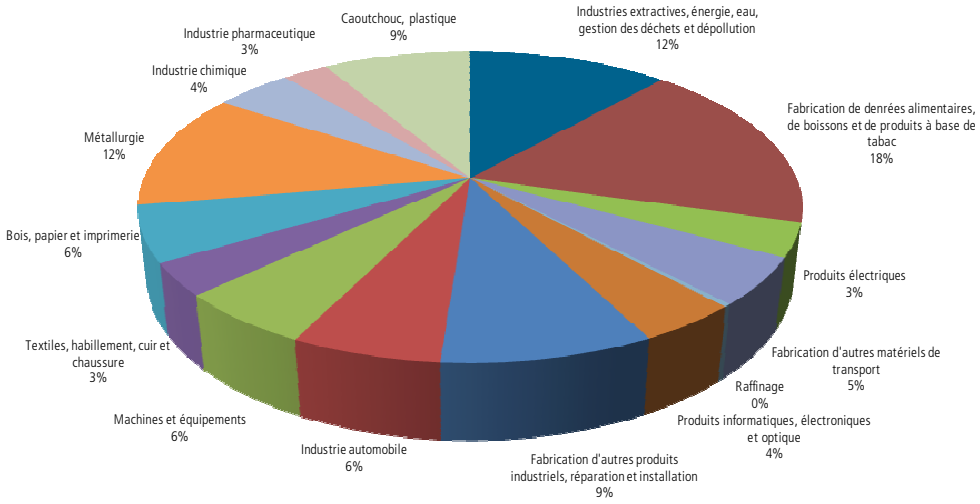

Tertiaire marchand (y compris intérim)

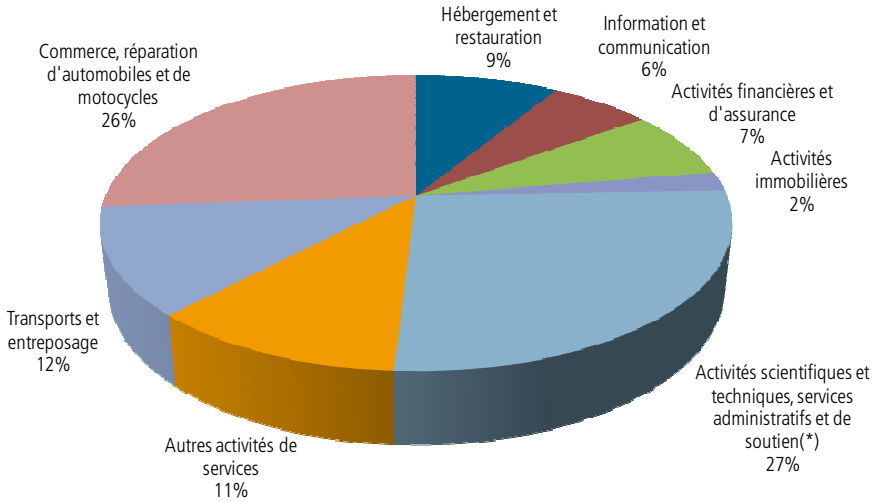

*y compris l'intérim.

Sources : Insee ; Acoss ; Dares.

Crédits photographiques

Couverture (de gauche à droite) :
© mediaphotos – Thinkstock ; © istock – Thinkstock ; © Andreas Karelias – Thinkstock ; © psphotograph – Thinkstock ; © XiXinXing – Thinkstock.

Ce tableau de bord présente un bilan trimestriel de la conjoncture de l'emploi de l'ensemble des salariés (établissements privés et Fonction publique) à l'exception de l'emploi agricole. Ces statistiques sont élaborées par l'Insee en partenariat avec l'Acoss et la Dares. Les nombreux graphiques proposés permettent d'établir rapidement un diagnostic sectoriel détaillé. Il met également l'accent sur l'emploi intérimaire, dont les fluctuations sectorielles sont caractéristiques des politiques d'ajustement au cycle conjoncturel.

DGE
DIRECTION GÉNÉRALE
DES ENTREPRISES